朝鮮日報
朝刊夕刊合六面
購讀料 壹箇月金壹圓 ... 廣告料 ...
發行人 安在鴻 編輯人 閔泰瑗 印刷人 崔益進
發行所 朝鮮日報社

社說

儒林諸氏에게 檄함

一

儒林은近世朝鮮六七百年동안의社會的中堅勢力을지어왓섯다 最近數十年間 時代의風潮가急變함을따러서 儒道그것의文化的價値가 만히變動되어왓섯고儒林의聲價와權威도 이미昔日의그것으로써論할수업시되엿다 어느意味로는차라리夏炭晴簑와가티 現代의生活과는거의無干涉한歷史的遺物觀할만큼되고말엇다 이것은반드시儒道에만限한바아니오 世界의모든宗敎가비록 程度의差異는잇더라도 거의同一한傾向을가진것이지마는 累百年間積弊의餘蘖이 처럼도남다른創痍를바더서잇고 日暮途遠野空無人한感이잇는것이事實이다 오늘날로써보건데儒林의存在가 民衆的으로어떠한 積極的意義를 가지지못한것이라하여도 애오라지過言이아니라고 하게되엇다 그러나다만現下의朝鮮에잇서서도 儒로써稱하고 儒林으로써區別할者가 자못적지안흔數에達하고 그들의出處와去就가 적지안흔影響이 잇는것을생각하면 이제이一筆을잡지아니할수업다

二

吾人이本欄에서 儒를論함이 一再만은아니다 儒와儒林은 論하기쉽고도어려운者이다 儒의道가孔丘氏의一生과밋그垂訓으로서 宗을삼는것은明言할 것도업거니와 春秋大一統의政策을中心으로서도孔丘氏의道가數千百年을지난오늘날에 이미時代思想과齟齬되는바만흔것은必然한일이다 그러나所謂諸侯並興하야王室이式微하다는內亂的狀態가 그로하야금發奮케한一原因이오 九夷八蠻等塞外民族이 中原을交侵하야 所謂華夏가淩夷한다는 外憂에因한刺戟이 또그로하야금 興起케한一原因이다 그가所謂生民이잇서온以來로此時보담甚함이업다고浩嘆하면서天下를匡扶할至誠과大願으로써한바이다 무릇그의政策的인條件을떠나서의 蕩蕩한一心은 오즉天下蒼生을渡濟하고저하는 一刻의安逸도許치못하는至純한 仁道에나옴이다 이것은百弊와萬累를헤치고서儒로써稱하는者의 須臾도떠나서아니될바일것이다

三

聖人不出大盜不生이라고 莊周는道破하엿다 이는奇矯한말이지만 오히려人世의情實을말함이다 天下의公道란者는 仁人이빌어서萬人을調化할수도잇고 奸智와陰譎한徒 名器를盜竊하면 또한天下蒼生을隨着愚弄도할수잇는것이다 그럼으로三綱五倫의道가 仁人에게는足히社會의平和를招來하는 常道도되엿지마는 桀驁險한者는이로써黔首를制壓하고 抗爭을根絶하는利器로삼으니 仁人과桀驁者의사이에는 스스로天壤의差가잇스되 畢竟은同一한名器를冒用하니 歷代의奸雄이 이를慣用한바이오 所謂特權의關이란者도한이에私叡한바만흔것이다 오늘날朝鮮의儒林노諸氏는또한이에觀感하고 맛興起하는바잇는것이다 만일다만告…

…의龜手만도아닌零碎한機緣이오 그暇中히려儒林諸氏로하야금 그는에둘고남음이잇다할진대 그는다만長太息으로만그칠바아닐것이다

◎

病이骨髓에들면 藥石으로써다술릴수업는것이오 時勢의기울어진바에는 人智로써奈何키어려운바이다 오늘날에잇서서 오즉天下의名器를盜竊코저하는者로더불어 塵世間에沒頭하고 잇는것은 所謂家貧親老하야抱關擊柝하는것도아니오 浴乎沂風乎舞雩하는 山水妙境에優遊하야 天地化育의奧跡을涵蓄하는安樂의時期도 이미玄玄한先世의일을지엇다 君臣 父子夫婦 長幼의道는 人心自然한流露가 이미그塵垢에부친者도잇고 또改善移易을要하는者가잇다 그러나諸氏로하야금 血性스스로奔放하는바잇슬진대 또天下生民의 溝壑에구을르는그몸을山林과累巷의 寂寞과밋互鬧에安逸히할暇隙이업슬것이다 하물며桀驁險한者流와함의 無用한雕蟲을 일삼을餘地도업슬것이다 만일儒에서萬世에 써지아니할大道를求한이잇고저할진대 그는捨終에부르짓는 天下蒼生의匡救의道그것뿐일것이다 匡救의道가 一元인至情에서나와서 或은殺身仁者도되고 殺人仁者도되고 또는革命兒인者도되는것이다 儒의道로써오히려써지아니한바잇다하면 그는確實히一身의安全을던지어서天下生民을救하고저하는 一貫한至誠그것뿐일것이다

天皇陛下三次御急變

各殿下各大臣急遽參殿

◇……葉山御用邸大混亂

(葉山六時五十分發至急電) 天皇陛下三次御急變의報를接하신東宮同妃殿下와西園寺公若槻首相을爲始하야 各閣僚는午後六時四十分에急遽히附屬邸에參集하고各宮殿下를爲始하야各樞府顧問官各大臣等도繼續參殿하야附屬邸內外는俄然히 大混亂을呈하엿더라

重臣會議

(葉山至急電) 目下葉山御用邸에서西園寺公을爲始하야若槻首相其他重臣이參集하야目下重臣會議中이더라

東宮同妃急遽御參入

(葉山二十三日至急電) 東宮同妃兩殿下께서는二十三日午後七時半臨館에御參入하실御豫定이시던바天皇陛下에御急變이잇스심으로因하야六時三十分에急遽히御參入하엿더라

高松宮澄宮御參入

(葉山二十三日電) 高松宮殿下는午後七時三十分에御參入하엿고澄宮殿下는午後六時三十分에御參殿하엿더라

午後九時發表御容態

(葉山二十三日至急電) 宮內省發表 二十三日午後九時二十分

午後六時 御體溫 三八度四 御脈膊 一三三 御呼吸 三三
午後八時 御體溫 三八度六 御脈膊 一二二 御呼吸 三三

御心臟御衰弱하신兆가다시나타나시어御脈膊이御軟弱하시엇더라

各大臣退出

(葉山二十三日午後十時電) 天皇陛下의其後御容態는좀平靜하시서 參殿하엿든各大臣은退出하엿더라

『란』張會見中 南北分立力說

南方도愛國志士가잇다

(奉天二十三日發) 新任英國駐中公使『란푸손』氏는二十二日天津에到着하야張作霖氏와會見하엿는데二十三日當地中國側에達한右會見內容에依하면公使가南北分立意嚮을가칫슴에對하야張作霖氏는中國有史以來의戰爭은全部中國統一을爲한戰爭이며또한南方은恒常北方에서統治하여왓다는旨를說明하엿다此에對하야公使는南方에도亦是愛國의志士가잇고全部赤化分子만은아니라고答함에對하야張作霖氏는萬若果然彼等이참으로愛國의臣일것가트면赤化를斷絕치안흐면안되겟다 그런데彼等은赤化로써國是를삼는다 余가在世할때까지는斷然히彼等과共同行動을取하지안흘것을盟誓한다고非常한熱心을示하고그러히赤賊討伐을敢行하겟다고斷言하엿다더라

廣東常置日艦

修理完成

(東京電) 廣東常駐軍艦으로海軍省에서指定한砲艦宇治는佐世保에서修理中이던바完成이되엿슴으로二十二日佐世保發馬公으로寄港하엿다가廣東에가서常駐하게되리이라더라

英對中新提案에 佛國은形勢觀望

白國만은英案支持

(巴里二十三日發) 英國의對中妥協政策인新提案에就하야佛蘭西는駐北京『할테』公使에게對하야報告書作製를訓令하얏슴으로그것이到着하기까지는回答을하지안을模樣이다佛蘭西의意嚮은今後中國에在한形勢를觀望한後裁否를決定하더라도늦지안코 日米도事實上形勢觀望的態度에出하리라고信하나白耳義만은英國을支持하려하더라

北伯剌西爾 無償拂下許可

六十五萬町步

(紐育二十一日發) 伯剌西爾에서日本은不遠한將來에다시六十五萬町步의新殖民地를獲得하게되엿다그것은鐘紡軍役輔原八郎氏를經由으로하고各省官吏를合한伴官伴民의視察團一行이伴… 土地는無償拂下의許可를得하게되것이더라

第二豫備金

支出額

(東京電) 大正十五年度第二豫備金으로서豫算外支出을한金額은一般會計四百四十七萬圓이며또는朝鮮總督府의第二豫備金支出은百二十五萬圓으로서其內譯은左와如하다

△風水害復舊及新營費 九十七萬七千四百三十六圓
△水害復舊費補助 十七萬九千百九十七圓
△臨時警務費 七萬四千卅九圓
△火災復舊新營及應急諸費 一萬二千四百六十八圓
△瑞興警察署廳舍其他災害復舊費 一萬二千八百六十圓
△合計 百二十五萬圓

明年度부터着手할 總督府土木事業

總工費一百四十二萬餘圓

新豫算의決定과共히來年度의總督府土木事業은繼續事業總額八十七萬六千五百圓의豫算인데繼續事業工程은壓潮와如히河川、道路、港灣共히豫定과如히着手할터이며新規經費에關한內容은左와如하다더라

▲道路河川修築維持 五〇〇、〇〇〇圓

內譯
一、道路河川의維持 二〇〇、〇〇〇圓
二、道路改修補助 一五〇、〇〇〇圓
三、鴨綠江(平北)漢湖川(忠北)護岸 一五〇、〇〇〇圓

以上이며河川維持에關하여는本年度五十萬圓을實行中이며來年度부터는此에二十萬圓을增加하기로되엿는데此의各道割當額은本年度三月來實績에依하야決定한다더라

▲上水補助 三〇、〇〇〇圓

馬山上水道工事는明年度부터四個年繼續事業으로總工費四十五萬圓、內國庫補助十五萬圓으로來年度割當額一萬圓으로工事에着手하기로되엿고

▲市街防水及下水補助 一二三、三〇〇圓

一、全州下水工事 總工費十八萬圓、五個年繼續事業으로補助總額九萬圓、來年度割當額은一萬八千圓이며
二、裡里下水工事 總工費二十萬圓、五個年繼續事業으로補助總額十萬圓、來年度割當二萬圓이며
三、元山下水工事 總工費二十一萬圓、五個年繼續事業으로補助總額十萬圓、來年度割當二萬一千圓이며
四、群山下水工事 總工費三十九萬二千圓、五個年繼續事業으로補助總額十七萬七千三百圓、來年度割當額一萬五千圓이며
五、鎭南浦下水工事 總工費三十三萬九千圓、五個年繼續事業으로補助總額十六萬一千三百圓、來年度割當二萬一千三百圓이며
六、江陵防水工事 總工費四萬圓、補助額二萬圓으로年度內에終工할터이며

▲地方港修築補助 一四八、〇〇〇圓

一、甘浦港修築 總工費七萬六千圓、全額補助로年內에終工할터이며
二、浦項港工事 總工費二十四萬圓、四個年繼續事業으로補助總額十二萬圓 來年度割當三萬圓이며
三、汀羅港工事 總工費十四萬圓、二個年繼續事業으로補助總額七萬圓、來年度割當三萬五千圓이며
四、太閤堀工事 總工費三十萬圓、四個年繼續事業으로十五萬圓의補助 來年度割當三萬五千圓이며

▲市街地整理補助 平壤市街地整理工事는五個年計劃으로總工費六十萬圓으로着手함에對하야補助總額二十萬圓 來年度割當額은四萬圓이며

▲地方土木事業調査 七、〇〇〇 各地方에잇는上下水道、港灣、市街地防水等의工事를불리키자하는데에對하야總督府에서는設計調査를하기로決定되고此의豫算에計上되엿스며

▲港津維持 三八、二〇〇 十五年度經費四十六萬五千七百九十六圓에對하야來年度에잇서서金額을增加하야港灣의浚渫、撤標、護岸의修繕을行할터이라더라

候補地는 雄基淸津

吉會線終端

(東京電) 吉會線終端港問題에就하야港灣協會委員會에서는雄基淸津의二港을候補地로하야來年早早開催될臨時會에附議하기로되엿다더라

十二月中旬 鐵道局業績

十二月中旬中鐵道局業績은收入合計九十二萬一千九百五十八圓으로前年同期에比하야四千百三十二圓의增加를示하얏는바實行豫算에比하야는四萬圓餘의減收로本月分累計는十一萬八千圓의減收이다 그러나本年四月以來累計는六十萬圓餘의增收이더라

悲運이重疊한 間島東興校紛糾

聲討、反駁、攻擊으로 思想團體도互相葛藤

旣報=間島龍井市外私立東興中學校紛糾問題에對하야校長尹益善氏가歸校하는同時에學校側態度及此에反作된一百三十七名의學生은退學을斷行하는同時에聲明書가지配布하야現學校當局者의態度를攻擊하는等또는龍井各社會團體中十二個團體聯合으로朴載厦金素然諸氏에對한長文의決議外지하엿다함은本紙에報道한바어니와其後또한東興中學校友會(現在該校學生으로組織된學生團體)에서朴金兩氏에對한聲討文과聲明書를配布하는等과此와反對로在中東滿鐵鑛擧團觀察隊일홈으로尹益善氏에對한聲討文과聲明書를配付하는等問題는漸漸擴大되야조금도平穩한曙光이보이지안는바各社會團體에서는十二個團體聯合에가朴金兩氏에對하야聲討文과決議한것은事實에잇서서矛盾과撞着이不少할뿐만아니라所謂聯合大會란것은幾個細胞團體로서各社會團體聯合으란일홈으로長遠히憑藉하야한일도잇섯스며三個團體로組織된所謂聯合會에서는지난七日午前에緊急總會를열고討議한結果同聯合會에서朴金兩氏에對한聲討文을配布한것을各社會團體의不充分한處理로써前例에莫大한錯誤를이르킨것으로結論하는同時에同聯合會에서處理上의不充分을謝하기로하엿스며同聯合會에서는同大會中細胞團體이든高瑞、洋襪織工兩團體를聯合大會處理의錯誤한點을暴露하엿다고除名하는等으로一般社會의輿論과法規를자못輕微치안은狀態에處하여잇다더라(間島)

中旬末 在貨狀況

十二月中旬末의成鏡北部中部의在貨는上一萬二千三百十二噸下五千三百三十一噸計一萬八千六百四十二噸으로前年同期에比하야一千三百五十八噸(七分)의增加이다그리고初旬보다는二個餘의增加이다前年同旬에比하야增加된것은木材、薪炭、『세멘트』、金屬製品等十八品種으로減少는米、大豆、鹽、砂糖等十三品種이다割端을告한것은以外季節品인薪炭、鹽干魚年末需要의果物野菜等은在貨가多少豐富하나米는米價騰貴의影響을受하야자못不振하는터이라더라

舒川市場 物價暴落

稅金督促이原因

忠南舒川郡各市場에서賣買되는各物價는每日下落되는中인데其原因은全年末인故로二期分稅金을催促함이라는바이제그價格을調査하면左와如하다더라(舒川)

▲一等白米一斗三圓▲三等白米一斗二圓八十錢▲在來種租一斤八錢▲改良種租一斤八錢▲大豆一斗一圓六十錢▲小豆一斗一圓四十錢▲安南米一斗二圓八十錢

羅州老、靑 聯合懇談會

十大條項決議

全南羅州父老團과靑年團體사이에連絡이無함을遺憾으로녀이든바今般有志諸氏의發起로去十九日午後二時부터羅州靑年會館에서羅州兩聯盟會員八十餘名이會集하야懇談會를開催하고羅州頭老會委員金容圭氏의開會宣言과靑年會委員梁長柱氏의簡單한懇談에對한說明이잇슨後同九時에閉會하엿는데決議事項은다음과如하더라(羅州)

◇決議事項

一、羅州의繁榮과自家의護衛를爲하야農村改良에主力하며羅州商業組合이나工藝品製造會社等을設立하야地方發展을圖할것
一、羅州의學齡兒童은年復年增加하는데學校가不足하야入學難을緖퍄하는狀態인즉羅州各團體와羅州儒林이提携하야農民學校와無産兒童收容敎育機關等을設立하며一方羅州幼稚園의設立을促進할것
一、羅州公立實業補習學校收容兒童定數는五十名밧게되지아니하는데今年新期入學志願者는百七十餘名이라한즉이러한時期에잇서서此學校의昇格을圖하야배우려하는兒童을收容케할것
一、朝鮮에土地를所有한日本人이나朝鮮에居住하는日本人으로서公立普通學校費의負擔을시키지아니하는差別的負擔制의撤廢運動을開始할것
一、全南電氣會社는町洞을差別하엿슴으로此等行動을防止케하며萬若市民의要求에應하지아니할때에는消燈同盟을斷行할일
一、朝鮮貿易現況을鑑컨대輸入超過인形勢인즉此等事實을防止하기爲하야朝鮮産의奬勵運動과消費에對한節約宣傳과實行爲에잇서朝鮮人商店에서購買할것
一、羅州에는아직도冠婚喪祭의對한弊가太甚하며더욱早婚이…

海州社會團體 聯合討論會盛況

警察의注意連呼裏에閉會

黃海道海州靑年會에서는海州邑內에잇는社會團體를網羅하야去二十日午後七時半부터南本町海州靑年會館에서海州社會團體聯合大討論會를開催하엿는데近來에稀有한集會이으로觀衆은風雪도不拘하는定刻前부터集하야場內는大滿員을일운盛況裡에定刻이되자主催團體인海州靑年會의執行委員元海星君의司會로同會를하려할에突然히臨席警官이同討論의題目을뭇고演說을禁止한다고命令함으로元、崔兩君은不得已下壇하고同靑年會執行委員金鍾宇君의司會로可否便演士六名이各各熱辯으로討論케되엇스나警察當局의注意가甚하엿슴으로準備한말을다하지못하야多少微微한感이업지안엇스며 亦是 續論조차도絕代로不許함으로一般은만흔不安을품고演士의辯論이끗나자勝負도判斷치안코全部도라갓는데當日討論에勝負조차도잇지못하게된것은主催團體에서아니라一般이共히遺憾不已하는바이라하며當日討論한演題와可否便演士의氏名은如左하다더라(海州)

一、題=살기爲하야먹느냐、먹기爲하야사느냐?
一、演士氏名 可便 엡웍靑年會成長昱君 海州學友會田熙哲君 海州靑年會崔承林君 否便 海州勞働聯盟金德榮君 海州社會思想研究會黃河君 海州勞働靑年會金桂鎬君

仁川靑年團體 合同準備

不遠實現?

仁川靑年運動이從此組織하야오든것을整理하려는趨勢에잇서現在『커몬』靑年會와內實靑年會及無産靑年同盟이同一한陣容을갓추고各自分立하야傾向과方面을가지고各自體에잇서서잇는것은靑年運動自體의統一的임에비하야奉建的非科學的임에비하야勸誘的自體의無力을招致하는外何等의利益이업슴을遺憾으로생각하고前記三個靑年團體代表가合同의必要를늣기어不遠間合同總會를開할터인바方今各團體에서는合同準備에紛忙하다는데萬一이것이實現되는때는仁川靑年運動의新異彩를發揮하리라더라(仁川)

不祥事를豫防하기爲하야態度를決定지나團滿解決을圖하기爲하야學父兄의懇談을하기로하는同時에以上提案에對하야實行하는가를有能에잇서서는羅州協會를創立하고協同으로서實行케하야各團體로부터創立準備委員五名式選出하야來二十六日午後一時에羅州頭老會에서第一回準備委員會를開催하기로하엿는데準備委員은所屬團體의代表證을提出할일

蓮院靑年會發起

創立準備委員選擧

慶北尙州郡內西面蓮院洞은數百戶의大部落이나農村靑年의敎養機關이無함을遺憾으로생각한新進靑年成勉植 成萬重 成仁重 成泰煥 成富煥諸氏의發起로去十三日午後三時부터成勉植氏方에서蓮院靑年發起總會를開催하고左記와如히創立準備委員을選擧하고創立總會의時日場所는來、月一日同里成仁重氏方으로定하고後無事히閉會하엿다더라(尙州)

◇創立準備委員 成勉植 成萬重 成仁重 成泰煥

一、正友會宣言에關한件
一、勞働學院經費에關한件
◇討議事項
一、中央執行委員
◇中央執行委員
孫南三 金宰俠 尹宰來 崔鍾鉉 李二彩 鄭性宇 金元煥 李在鴻 趙鍾行 郭春國 梁仲植 吳萬奉 金貫善 鄭永實 南彩奎
이잇고同四時三十分에閉會하엿는바鑑衡된中央執行委員氏名과討議事項條目은如左하다더라

平北郭山에 狂風會發起

綱領規約制定

平北郭山은社會團體로郭山靑年俱樂部가잇스나何等事業이업슴으로當地有志靑年은此를遺憾으로思하고去十八日同志八人이東亞分局에會集하야臨時議長李狂氏의司會로郭山狂風會發起하고社會改造의先驅者인責任을徹底히誓約한後左記綱領及規約을制定하고二十二日下午七時에天道敎宗理院에서創立總會를開催하기로決定하고同十一時에閉會하엿다더라(郭山)

◇綱領
一、우리는團結하야時代의要求事業 促進하자
一、우리는義氣의鬪士가되야新人間을建設하자
◇發起人
李狂 姜鎔 金鈞 金敬禹 金文國 李鍾榮 金惠善 金俊燮 郭山

◇決議事項
一、校舍增築의件
一、學年延長의件
一、學校欠未收金徵收의件

▲會長金鍊▲副會長高光寅 高光興 京任▲顧問高光寅 品川吉一 木屋二▲評議員李熙均外十九人

新高靑年定總

市榮會組織其他決定

咸南安邊郡新高山靑年會第七回定期總會는去二十一日下午九時부터同會館內에서開催하고左記事項을決議하고役員을改選하야一大革新을圖한다더라(新高山)

◇決議事項
一、豫算編成及事業計劃을作成할일
一、會員의年齡을三十歲로制限할일
一、新高山市榮會組織을促進할일

議案作成委員會

去十五日市內投宿洞北海園에서洪陽靑年聯盟細胞團體聯合懇談會를開하고今後運動方針에對한議案을作成하기爲하야聯盟에建議하기로하엿다함은旣報한바어니와其後堅志洞新興靑年同盟會館에서同作成委員會를開하고여러가지로討議한結果建議案을다시制定委員會名으로聯盟에建議하기로하고左와如히人을選擧하야作成委員을選定하엿더라

◇制定委員
崔吉傳 姜永鈍 朴慶錫

紛糾中의 高敞高普

安協會議開催

高敞高等普通學校紛糾問題는今以來各新聞紙面外지도混雜케擴大되든中同校新任事任理事金相鎬氏赴任以後로解決에努力한結果一時終息狀態인데金理事는徹底한解決을시키는同時事業을圓滿進行키爲하야二十三日午前十時는同校理事會、二十四日午前十時는同校評議員會、又는不平警告文을發한七十四人에게各各通知를發하엿더라(高敞)

◇執行委員
張譽祚 康甚南 金達榮 李元夏 朴楨陽 金國楨 姜奭均

學級延長期成會

全南潭陽郡古西面에서는古西公立普通學校에서는同地方의交通과人文의發展이他地方에比하야一層優越함에不拘하고從來二間의敎室內에四學級의兒童을收容하야敎育上一大缺陷의有할뿐아니라地方的體面損失도또한적지안흠으로同校學務委員諸氏는累次校室增築하기를郡當局에要求하여왓스나郡當局에서는恒常同地方에아직外지도學校費未納者가잇다는것만으로口實로하야拒絶함으로同委員諸氏와一般面民은無誠意한郡當局의措置만을期待할수업다하야去十八日午後一時부터同校內에서學務委員以下一般面民有志代表五十餘名이會合하야增築期成會를組織하고進行方針에對하야長時間討議한後左와如한任員選學와決議가有하엿다더라

◇任員

順天勞聯定總

委員改選其他決定

去十九日午後二時부터順天勞働聯合會第八回定期總會를幸町會館內에서開催하엿는데出席會員七十二名에達하엿고臨時議長吳萬奉氏의意味깁흔開會辭로開會한바會順에依하야金聖錄氏로부터前回會錄朗讀會計報告가잇슨後委員改選에鄭復委員四氏를選…

地方漫筆

城南電燈紛糾問題에對하야

安城支局 一記者

◇

모든것에經驗이적고또는經濟的迫害를나날이當하는 우리의事業이남과가티興旺하기어려운것은事實이다 이러함으로우리의成功은다만우준한熱誠으로 一致合力하야 千辛萬苦를서로忍耐하며『遲遲澗畔松이鬱鬱含晚翠』하는格으로 漸次進展하기를圖謀하는데잇슬뿐일것이다 이와가튼處地에立脚한 우리가만일事業에着手한即時부터派爭을이르키며 서로猜忌하야마치『거지가켜자루찟는다』는格이되고보면 이것은우리가우리의손으로로滅亡을取함이아닌가? 『天作孽은猶可違어니와自作孽은不可逭』이란말과가티 外來的迫害은可히 우리의손으로막어벌일수도잇지만 우리가自取한破滅…

◇

이러한點으로본다든지 밧그로物論을綜合할지라도 그裡面에엇더한感情이潛在하야이와가튼風波를이르키는것이事實일것이다吾人은이에對하야길이말하지안코다만바라는것은그대들의速히反省함이잇서從來의猜忌、嫉妬等의모든惡弊를이로부터버리고서로손을맛잡아 우리의事業이남과가티速度로盛旺하지못하나마漸進的으로發展되야一般安城人士의企待를저버리지말기를빌고마진다

又社長이主唱하는會社의經濟困難으로社長과常務給料를줄수업슬뿐아니라會社設立初가되야事務가繁多치아니한즉社長常務는當分間無報酬하야餘暇잇는대로熱誠것視務하자』는것과常務가無報酬로는日常勤務하기어려워서會社의事務를다른會社와銀行가티正式으로處理할수업슴뿐아니라다만支配人과事務員에게만一任하고傍觀的態度를取할수업다』는것이社長常務間衝突이되어그와가티된것이라한다 그러면別다른感情이업고다만그들이主唱하는即會社의將來를念慮하는 그것뿐이면이와가튼不祥事에이르릿다하면그것은다시會社에對한前者의忠意만으로도서로讓步하야能히解決할일이아닌가?

◇

그러한에도不拘하고社長과常務取締役이權利的鬪爭으로서로黨派를지어支配人은社長의薦擧인關係上社長便으로事務員은常務의薦擧인關係上常務便으로至於職工 級使外지라도互相分裂하야猜忌와嫉妬暗暗裡에關爭하다가結局社長과常務가總辭職을하게되야지난四日午後一時頃에緊急重役會를召集하고該辭表를當分間保留하기로 決議外지되엇다 이것이못처럼된우리事業에 무슨不祥事이냐?생만아니라前記社長과 常務는親族關係가잇슴을보아여러가지로慨嘆할일이다 그런데至今에社長과常務가表面으로主張하는會社에對한利害關係는雙方의所見이會社自體를보아그럴듯하기는하다

安城邑內城南電燈株式會社는三立後五個星霜을두고 가진波瀾과갖은苦楚를無數히 겪거오다가 昨年九月頃에야 겨우點燈이되야 우리의손으로 도라오게되야 今年三月頃부터難火하엿다 그러나機械의故障과 役員의不注意로 每月平均五六次式은斷電되어 消燈과 消火의 不快함을엇지나하리오만 하여튼『安城電燈은곳가툴』이란狀態가되게하얏스나 一般人士는 그와가티 쓰라린經驗을맛보고 完全하게되기를企待하여잇든바 新聞紙에도잇섯거니와 이번에그와가튼問題가이르키기에이르럿다 그러한우리의 손으로經營하는 事業인이上에 내뜻한 態度로自覺하기를바라엇 그러나

各地의夜學狀況

文盲打破부르짓고 創立!復活!發展!

淳昌勞働夜學

授業生男女七十餘名

全北淳昌靑年會에서는去十六日부터勞働夜學部를設置하고農民에게必要한課目을敎授하는바現在學生은男女七十餘名에達하엿다더라(淳昌)

陽地勞夜盛況

全南潭陽郡九岩面陽地里鄭鎬洪鄭琅徐官八外諸氏의熱誠과努力으로그곳無産兒童의敎育機關이업슴을늣기고그곳에서는去三年前부터同里吳聖五鄭寅鎬金兩氏는元來有志한靑年으로地方文盲打破를目的하고一大遺感으로생각하고그곳人士들에게備易한國文意識이라도與하기爲하야오든것을今年七月頃부터勞働夜…

堂峴夜學設立

當地少年會事業으로

平北博川郡嘉南面深滿洞堂峴少年會는去十月二十八日에創立되엿다는데創立된以後洞里에서여러가지模範될만한事業을하나히하여오든中去月부터는本少年會主催夜學을開設하고 學生을熱心으로敎授하야오든바學生의成績이日就月長하야學부를設하고四十餘名의어린男女學生을會集하고伊來五六個月間을通하야熱心으로敎授하야오든바 … 普通의新聞과數字를能히理解할만한途程에達하엿슴으로地方人士들은前記兩敎員의始終一貫한誠意를稱頌한다더라(光州)

延日夜學盛況

慶北迎日郡淸河 松羅兩面에만六個所의靑年團體에서는農閑期를利用하야各里에勞働夜學을設置하고多數한農村男女에게莫大한文化普及과貢獻이잇다는데이제그主要한者를調査하면다음과갓다더라(淸河)

◇淸河公普夜學會
▲講師 小林二春 朴斗湖 李鍾又 李鍾昂▲生徒百五十名
◇二加里勞働夜學
▲講師 李宰道金日山 遠岩▲生徒五十名
◇月浦里勞働夜學
▲講師 李相九外二人▲生徒三十五名
◇光川里夜學
▲講師 金泳鎬三卷吉之 白春甲 朴命祚白乙出▲生徒八十五名
◇寶鏡夜學會
▲講師 洪運杓外五人▲生徒九十一人
◇晦洞夜學校
▲講師丁瓚燮氏外一人▲生徒三十五名
◇上松里夜學
▲講師 金用出 鄭方佑 生徒十人

始하엿다는데夜學生은約二十名에達하며每夜熱心으로大大的進行하는中이며一切經費는同會에서支出하고敎員周士鳳君은無報酬로熱心敎授한다더라(嶺美)

海南南倉勞夜

全南海南郡北平面南倉里에서는距今三年前부터同里吳聖五鄭寅鎬金兩氏는元來有志한靑年으로 夜學을設立하고無産兒童을爲하야勞働夜學을設立하고敎養事業에盡力하여오든바只今에와서는夜學生徒가百餘名에達한다는데그곳人士들은前記諸氏의熱誠을讚揚한다더라(木浦)

地方人事

▲朴仁根氏(本報尙州支局長) 는局務를帶하고玉山方面에出張中이든바去二十日歸局(尙州)

社告

一、分局의名稱 兵營分局
一、分局의位置 蔚山郡下廂面兵營
一、分局員의氏名 分局長 楊錫龍 記者 姜徹

右와如히分局을設置한엿삽기玆에社告함

朝鮮日報蔚山支局 白

吟味

渡世術과마음修養

十四字五十行以內 住所氏名明記 投稿歡迎

◇世上에는人生을悲觀하거나 或은自己의運命을悲觀하거나 그러나사람이라지아니하나 하는 아니되다고 煩悶하거나 하거나 或은누구든일이뜻과가티 自己의境遇에對하야 不平을抱하거나 하는것은大槪自己의生覺이錯誤된것이다 마음을한번맘가지면如斯한苦痛을感치아니하고도渡世할것이다 모든분들다마음먹은데로하야보이고 그러므로도보인다 마음먹은것은마치色眼鏡을쓴것과갓다 靑色眼鏡을쓰고보면 白沙도靑色으로보이고赤色眼鏡을쓰고보면 山의綠葉도赤色으로보인다相違…

◇一生을愉快하게지내거나不快히煩悶하게보내는것도卽心理作用한가지에잇다所謂人生의幸福은 모든것을갓고싶은것이나은바 이와가티定形이업는것인故로그마음을가지는데딸하서一生을幸福하게지낼수도잇고또幸福스러운生活을보낼수도잇다

◇故로此心理作用에딸하서世上事가다樂으로도보이고苦로도보인다卽我心에有憂하면外物도亦是憂이고 我心이樂하면天地도亦是樂으로보이는것이다

◇此에反하야마음가지는修養하는마음으로그와가티定形이업는것을 그만큼 如何한것인가 元來이마음이라하는것은가以다 元來이마음이 無形한것이다

지는살림一生을不平煩悶中에殆히하는者이다

席上에라도滿足한마음으로安眠하는者에게는毛氈에서도不快한마음으로睡臥하는사람은아니라 不快한마음으로坐하는사람은山川을跋涉하는것이다그러나이것도自己의愛好하는旅遊로되면苦痛을感치아니하는것이다 또한不少한疲勞를感하는것이다 이것에는足히興味를感得한다이와反對로마음가지는것에는苦로부터는하는것이다 大한與味를感得하는것이다

自己의能力以上의過勞라하야도不平을懷할것이다自己의能力以上의過勞라하야도不平을懷할것이다卽人生은苦樂이第一에自己의게有한것은第一에自己의心持이라 稱하야二間에天地의差가잇다이것이卽人生苦樂의關係이라 마음에딸하야決定되는것이다 實로何事이든지 自信하는것이必要하다 그러므로本誌者는自信하다(公州 崔鍾錫)

累卵가튼우리同胞!

火入禁止令發表되자 聯袂流離하는火田民

국유산림은몃낫일인의소유되고 가진학대못견듸어류리하는참상

撫膺垂淚할慘狀

본지에 루보한바 평남(平南)일대에 화입금지령(火入禁止令)이 발표된후로 몃개 일본인의 경영인산림개량회(山林改良會)의 손에국유산림이 거의 다 들어가게되야 양덕(陽德) 녕원(寧遠) 맹산(孟山) 덕천(德川) 개천(价川)등디에수만호화뎐동민이 축출을당하야 작년부터 남부녀대하고 정든고향을 떠나 동서로 류리하는동포들이 날을니어 증가하얏슴으로 지금에 와서는 권긔디방화뎐으로 생명을 보존해오던가련한 주민들이 거의다 리산을하게된 참상에 니르렀는데 그중에도 죽자하고금년일년을또그곳에서지나노라고종속굴무며간신히 살아오던 화뎐민들도더히 그곳에서는 여러가지압박을견디지못할뿐아니라또한압농모뎌낫을더무지할수업나고벌서부터이곳저곳에서솔솔동곡으로 한숨과눈물을고향에남겨노코떠나는사람이만타는데 지난이십이일에도녕원소곡이라는곳에서네집가족삼십여명이안주(安州)등지나삼남디방을향하고 떠러진보짐과 박아지쪽을등너메고섯는 이는비틀거리며집행이에건신을맛기고 어린아이는치위에도젼되여시름업시울며 그의 어미의가슴에안기여가는 비참한정경은 실로목석이아닌사람으로는참아볼수업섯스며 동텩(東拓)에게 모조리 착취를당하고 가진학대를밧다밧다못하야 삼남농포들은간도를향하고 꼬리를니어 떠나는오늘날에잇서서 그들은 또한그래도살겟다고 무서운 함정을차저들어가니 아-과연 불상한그들의장래가 과연 엇더케될것인지 뜻잇는사람의 마음을조리게함을마지안는다더라(안주)

生路찻다가 死境에先陷

간도로이주해가다가치위를맛나오도가도못하고죽게돼 눈물겨운慘劇

지난칠일부터 중국간도의 치위는 근년에보지못할만큼 혹독하야실로 견딜수업시 되엿는데이런치운때에 고국강산을떠나 살길을 찻고저 북간도로오는동포가 련락부절하는바 지난구일에왕청현소백초구(汪淸縣小百草溝)의길현동(吉賢洞)어구에서 십이명의동포가 태령을넘다가 혹독한치위를맛나 오도가도못하고 길가에쓰러진것을 동실고가든 차부들이 발견하고 즉시구원하얏슴으로생명에는 관계가 업슬듯하나 이와가튼일이 간도디방에얼마나되는지알수업다더라(간도)

松汀勞組 賃金引上請求

강경한태도로진행

호남선 송뎡로동조합(湖南線松汀勞働組合)에서는 미곡상조합(米穀商組合)에대하야임금을 올려달라고 루차교섭하얏스나 만족한회답을 하야주지아니함으로 지난이십일에 송뎡로동조합에서 미곡상조합에 대하야 이십사시간이내에 회답하야달라는 최후통첩을 발송하얏더니그최후 통첩에대한 회답이원만히협의 할날이잇스니 미곡상조합으로 로동조합대표 몃분만와달라하엿슴으로 지난 이십일오후 아홉시에 로동조합대표오인이 미곡상조합에 간즉미곡상조합측에서 말하기를 작년보다모든물가가 더라되여 일반노동자의 생활상태가 작년에 비하야매우 풍부한처디에 잇슴도불구하고 임금만 올려달라는것이무슨리유인지 아지못한다 하며여러가지말도 추탁함으로 로동조합원들은 강경히 청구조건을주장하얏든바 미곡상 조합대표의말이 오늘밤이자리에서 얼마를올려준다고 허락하기가 난처한것은 우리조합원 일동이다 모히지도아니한 관계상 우리조합원일동이다 모히여 신중고려하야결정한뒤에 귀조합에 만족하게통지하겟노라고함으로조합측에서는 부득이그리하야 달라하고돌아갓다는데 만일 이십삼일에만족한통지가오지안는다면 전원동맹파업을할모양이라고한다더라(송뎡)

漁組理事의暴行

삼호어민은분개가막심

함남삼호 어업조합리사하야(咸南三湖漁業組合理事河野)가 지난여름과 지난달이십팔일에 부인들에게무리한 폭행을 감행한사실이 세인의긔억에 살아지기전에 지난이십일 오후십뇌시삼십분경에 또한어민한사람을 어업조합 사무실에 불러다노코폭언과 구타를함부로하야 동사무실문외에 겨울밤 혹한을무릅쓰고 사방으로돌려든 군중으로하여곰 비분함참기어렵게까지 하엿다는데 이케그사실 내막을탐문한즉 권긔피해자는 시내홍현건(洪鉉乾)(三〇)으로 동일에 잡은 명태 한바리(明太一䭾)를어업조합에 의뢰치안코 자긔임의대로 팔엇슴으로 그와가튼참상을당하엿다하며 그명태 한바리를당시에팔지안흐면안될원인은 가량을 집사둥(씨據)소유권을담보시키고 빗을어덧는바 어조(漁組)에서는 그후백여원중에서 작년부채잔고 팔백이십원의리자와 최감(債價)을제하고 실금액은 사백여원밧게 주지아니함으로당초부터 저너비용에 부족되는것을 겨우겨우 지내왓는데금월이십일경엔 배에 량미가업고 또한고인들의고금을 지불치못하야 다시고기잡으려 나갈수업슴으로 어업조합에가서 명태한바리를 입찰시켜 달라하엿스나 그때에 입찰하지 안홈으로엇지할수업서 자의로판것을 리사가알고 그와가튼 참혹한짓을하엿다는데 이러한참상을 번번이보고듯는 삼호인민은 리사하야에대하야 더욱분개함을 마지안는다더라(삼호)

死刑求刑이 無罪判決

강도살인혐의자를 경성디방법원에서

작년십일월팔일에 로량진(鷺梁津) 부근에서소장사한명을칼로찌르고금권을강탈한강도살인사건에대하야 동년십이월성에 김포경찰서에서 혐의자로 성재봉(成再鳳)을 데포하야 취됴한결과 피고는일본인공등(工藤)의집에서 칼을절취하야로량진다리미테 감추엇다가 십일월팔일에동행하는소장사를죽이고금권을강탈하얏다고자백하얏슴으로 경성검사국에 보내여공판에 부치엿든바변호사리종성(李宗聖)씨가 무료로담임변호하든바 공판정에서 피고는사실을 전부부인함으로 재판장은피고가 경찰서에서 자백한것과 틀림으로그사건을취급하든 영등포 경찰서 사법주임과 김포경찰서 사법주임을중인으로신문하는등사오회나공판을열고신중이묘사한바검사는사형구형한에 불구하고 재판장은지난이십이일에무죄판결을하얏다더라

녀청토론회 성황리에종료

긔보=황해도안악녀자긔독교청년회(黃海道安岳女子基督敎靑年會)에서는예뎡과가티지난이십일밤 동회경영인 양산유치원내에서회장원춘엽(元春燁)녀사의 사회하에 녀성토론회를개최하엿다는데정각밤벼시가되자 먼저가편(可便)리승은(李昇恩)녀사가 동단하야 「인격이 잇서야한다」는편에로금권는인격자의 소유물이라는 의미로약오분간열변을 토하고이어서부편(否便)최신옥(崔信玉)녀사가동단하야 인격이잇서야한다는것은 연케도역시약오분간의열변을토하고하단하매또가편리영애(李永愛)양이등단하야인격자의소유물이 금권이라는의미도 금권보다인격이잇서야한다고오분간 열변을토하고 부편신선비(申仙妃)양이동단하야부연송하든시 금권이잇서야인격자가될수잇나 그럼으로금권이잇서야인격자가될 할수잇슴으로금권이잇고야인격자가잇다하며약칠분간의열변이 잇슨후토론은이것으로맛치고 안악예수교회도사김준봉씨의비판이잇서부편이승리를엇게되엿는데 동구시경에 토론회는맛만히마치엇스며 해회에서는 매월 임차식토론회를 개최하야 안악녀자계를 위하야 힘쓰리라더라(안악)

◇京城靑年移轉 시내경운동(慶雲洞)에잇는경성청년회(京城靑年會)는 지난이십이일에 시내서대문정(西大門町)일정목륙십번디로이뎐하엿다고

鄕校林斫伐로 儒林大會開催

청주군의유력한유림들이

충북청주군(忠北淸州郡)에서는 향교공유산판(鄕校公有山坂)의 솔나무 쉬흔다섯개를 청주군령서무과에근무하는김노가채벌이엿나는데 권긔청주군유림중의유력한모모제씨가 본월 십칠일경에 동군향교명륜당안에 회집하야 란상협의한결과 본월이십오일에 청주군유림대회를 소집하기로 결녕하고 각면유림에게통지서를발송하엿다는데 그사실을들은즉 원래동군향교명륜당안에 소감정이잇서 지나오던중 동군주유림들과 청주군령사이의 다툼 주유림들과 청주군령사이의다 병거부과에서 향교사무를 취급하는김모가 동향교동재실(東齋室)을수리하여가지고 거주하는중에 부엌을고치고 방을뜨더달라고 노라고 장작을쓰기위하야 그와가티 향교산판에서 솔나무삼십여주를비엿는으로본래부터 감정을가지고잇는 청주군 유림들은 미책을강구코자 대회를열면것이라더라(청주)

노름군六名 본뎡서에피착

이십삼일오전 한시십오분경에 시내태평통이뎡목 이백구번디 박덕원(市內太平通二丁目二一九朴德元)(三二)의 집에서오륙명이모혀안저서 노름을 하고잇는 것을본정서원이 탐지하고 평천(平川)순사외 오명의경관이 달려가서 현장에노힌돈 이십일원 삼십전을 압수하는동시에 인치 하엿다는바그들은 양주군 별내면고산리김숙현(楊州郡別內面高山里金淑賢)(四二) 면뢰계남태희(同面退溪里南泰熙)(四五)부내 종로륙뎡목림수명(府內鍾路六丁目林秀明)(四○)외 이명이라는바본정서에서는복하취됴중이라더라

積雪四尺

湖南線一帶 물화교통곤난

털도국으로부터 뎐하는바에 의하면 호남선신태인(湖南線新泰仁)과송정리(松汀里) 사이에는 큰눈이와서 이십이일오후네시경에 정읍(井邑)부근은 일척오분에달하얏는데 그후에도 계속하야눈이와서 어던곳에는사척이상이된데도 잇다는바 그것으로인하야 동디방의 미곡(米穀) 신탄(新炭)등의출화는 전혀두절되엇스나 렬차의 운행에는 아무지장이업다더라

注意!注意! 度量衡改正法令

위반자가속출하는중에는 규뎡몰라당하는자가만타

도량형긔개뎡법령(度量衡器改正法令)이시행된이후로 위반자가속출하야 시내각경찰서 사법게원들의 큰 일거리가된다함은 본지에 루보한바어니와 이중에는 규뎡을 번번히알고 부당한리익을취코자 고의로 범하는간상배도 업지안호려니와 또한그중에는 이규뎡을알지못하야 아모악의는 업스면서도 뜻밧게횡액을당하는사람이만흠으로 시내 각경찰서에서는 련말이되야 취톄를더한층엄중히하는일편으로 그규뎡중 중요한것을 뎌발하야 관내 각구장동장에게배부하고 일반 주민의주의를환긔하기로하얏다는바그중요한규뎡는 알에와갓더라

左記

一、規則中改正된것은
(가)朝鮮度量衡令(大正十五年二月制令第六號)大正十五年四月一日부터實施
(나)朝鮮度量衡令施行規則(大正十五年三月府令第二五號)即日施行

二、改正規則上違反치안호면안될要點
(가)左의各號의一에該當한度量衡器는朝鮮總督府에서定한것을除한外에는去來上又는證明上度量衡의計量에使用치못함 違反한者는一年以下의懲役又는五百圓以下의罰金에處함(規則第十二條)
1 正印(檢定證印)又는ⓔ印이업는者
2 修繕한後檢査를밧지안코또는檢査에合格되지못한것
3 改作한것
4 公差以上의差가甚한者
5 一定한構造를具備치못한것
形狀이毁損되고磨滅된것
(나)度量衡의計量을속일目的으로써不正하게度量衡器를使用한者는一年以下의懲役又는五百圓以下의罰金에處함
(다)左의各號의一에該當한者는五百圓以下의罰金에處함
1 사사로히度量衡器製作又는變造한者
2 委託販賣의指定을受치안코度量衡器의販賣를한者
3 度量衡器를許可가업시修覆輸入又는移入한者
(라)左에該當한者는百圓以下의罰金又는科料에處함
1 度量衡에依하야正量의表記가업는商品을度量衡으로販賣하는者는法定의度量衡에依하야其實量을正確히計量함을要함
(마)左記各號에該當하는者는科料에處함
1 木製桝은廢用인데廢用桝이아니면此를液類計量에用치못하며、液用桝이안인것으로液類計量에使用치못함
2 十『리틀』以上의液類를計量할時는全量十『리틀』未滿의桝으로써盛하야使用치못함
3 桝으로써盛하야計量할時에는圓筒形의手桝을使用함을要함
4 水平을定하는裝置가잇는秤又는衡位衡(朝鮮에는少數)은其器를水平으로하지아니한것은此를使用치못함
5 直斷又는標點을謝하는裝置가잇는秤又는檢位衡는其直斷又는標點을謝하지아니하면此를使用치못함但天秤은此限에不在함
6 秤杆의諸種又는錘는府에서販賣하는것外에는此를使用치못함
7 商品의度量衡에依한正量의表記에는表記者의氏名又는其商號及地方名을附記함을要함
8 第一種取締의日時場所에度量衡器又는計量器를提出치아니한者(以上)

一個日人病院爲하야 二百餘名生計를威脅

전래에오든수육판매장을무단이뎐 일인병원에불결을세친다고그리해

論山衡平社員全部失業狀態

충남론산(忠南論山)은조선에도 몃재아니가는 포구도서사흘여들에장일로 장을 세우는더인데 일주부터 육뎐이라는수육판매장이 당디 본형한녹관을조금떨어져서우뎡(右側)으로올다가는 동재길우측(右側)에가옥(假屋)을설비하고 형평사원들이수육판매를 하여왓섯는데 얼마전일본인모가 병원을 그근처에지어노터니 위생상 불결하다고턱 는 생각으로 관계당국에별수단으로 수육판매장의 이전시킬운동을 하여오던나 우연히감독당국의 간섭이 생기여서필경지난 십일월초순부터 한채식두채식 그대로 뜨더다가그모양대로 새로히 결녕하엿나는 징소에 이전을 하여노코 영업을개시하려하니 돌연이 그곳경찰관주재소(警察官駐在所)에서는형평사의 대표자를 불러다가 그전대로는 도저히 영업을할수업슬것이매 강경(江景)과 가티 설비를좀더대규모로완전하게하야노코 영업을 하라함으로노그냥몰아와서 잇나는바 줄디에영나자들은 어떠케할수가 업서서그대로 직업을일케 되얏다는때에 일본인병원을 짓기때문에 몰려나가는 수육판매상은 설비를완전히하여야 된다는리유로 당국의인가를 엇지못한 형평사원들은무두이 도살을하지못하고 영업을 중지하게되야 생활이매우불안하게되든중 당디면당국 에서는 매년일백오십원의 가옥세(假屋貸貸)가 손실이며 시장세가들어오지 못하게되야 큰걱정이되고 학교조합측에서는 매일도살세 수십원식이 아니들어옴으로 큰 랑패가되게 되얏다는바 모다 상당한대책을 불원간강구한다하며 문뎨가의외로 확대되면 시민대회까지라도 열을모

◇市民大會開催準備

양이라더라(강경)

各方面에影響波及

면역소수입이줄고학교수입도 줄어서관계자들은대책을강구

칠동안도살(屠殺)이 업서서 심지어 음식점업자의 큰곤난까지준다하며 수육판매업을 전업으로하던 형평사원사십여호의 인구이백륙십여명은 생활의 방도를일코모첨이라도위선개업하라하나 이것까지 당국의방시하는바되야 각각으로 생활의위협을밧는모양이요 심히 불안한중에잇는중일개일인의병원을위하야다수인의 생활을 저해함은매우불공평하다고 대단 비난이자자한모양이며 경찰당국에서는 간단히영업장소만완전하게정결스럽게설비가된다하면인가해야줄것이라고 말 한다더라

江景署에 直接交涉

학교조합에서

충남론산(忠南論山)에서수육판매장문뎨로 형평사원 이백륙십명의 생활이 각각으로위협을밧고잇다함은 별항과갓거니와 그후학교 조합측에서는 종래의장소와가튼 설비로도 도살과수육판매를 허락하엿거던 원까닭으로도살이업서서필경학교조합의세납이업게하느냐고 당디주재소도일차교섭하고 사무소에도 타합을한후 할수업시 지난이십일오후두시에는강경본서로 자동차를모라산본족달외교섭위원수인(本山足達外交涉委員數人)이 급거히타합을하게되얏다더라

六百馬賊의襲擊으로 活地獄化한撫樹鎭市

금품을약탈하야가것이부지기수이라고 人質된官公吏數十名

중국림강(臨江)무송(撫松)량현(兩縣)의경계인 착초령(錯草嶺)에근거를둔 마적두목 야묘(野猫) 북해(北海) 텰뢰(鐵雷) 왕오(王五)의 인솔한 련합마적 약륙백명은 무송현부수진(撫松縣撫樹鎭)시가를습격코자 진행하다가 중도에계획을 변경하야가지고 지난십팔일에 무송현을습격하얏는데 경갑대(警甲隊)이백오십명은 약여섯시간 가량이나분전하얏스나 원래 불의(不意)에습격을바닷슴으로 드듸여패하야다라낫는바 마적들은 승승장구(乘勝長驅)하야시내로들어와 민가약이분의일을 소각(燒却)하고 무긔탄약금품등을빼아서가지고 경찰서장이하 관민유력자수십명을 인질(人質)로잡아가지고 송수진(松樹鎭)방면으로도주하엿는데 현지사(縣知事)는간신히 피난하얏다더라

浴場에竊盜

지난십칠일오후칠시경 리천군읍내 창전리김정욱(利川郡邑內倉前里金正郁)씨는 리천탕(利川湯)에서 목욕을하든중 현금십원각수든지갑을 일엇든바 지난이십일리천군령급사(郡廳給仕)로 다니는천약한(千約翰)(一六)을 당디경찰서 리영근(李永根)형사 가레포취됴한결과 절도범으로 판명이되엇다는데 그자세한 내용을들은즉 지난십일월 삼일에리천 향교(鄕校)재산을관리자리천군수(管理者利川郡守)명의로당디상업은행지뎜(商業銀行支店)에예금한통장을몰내훔친후군수의인장(印章)을 비림히 찍어서 가지고 륙십원이란금원을 차저쓴일이 발노 되엿슴으로 일반은 그소년의권도를가긍히여긴다더라(리천)

同氣모르는者

돈만알고

지난십오일밤 아홉시쯤하야 털원중리(鐵原中里)큰길가에서엇던자이 식도를들고 길도옴으나 리며극이추운일붐이잇스나 털원에는 사람이업느냐고한참동안소동을 이르켯다는바 이케자세한것을 듯건데 그자는 털원읍중리(鐵原邑中里)에 거주하며 어물상(魚物商)하는 자로서 동긔(同氣)라는 장성우(張聖禹)라는자와는 의리나 애정은 조금도업시 다만아는것은 돈뿐이러서 간신이 동리에 거주하며술을 늘 먹고 계속하여가는 자긔의아우장백형(張伯亨)이가 서울사람에게 고무신을싸게흥정하여노코 솝을을팔아반음도주고 남어지는 자긔형인 전긔장성우가보증만서주면 다팔어서 갑기로계약하고 자긔 형은 차저가그런말을 하고 보증을서달라고 청하나 영거절함으로 할수업시 돌아와서 다가 그날밤에 다시차자가서형이 만일보증을 아니해주면그톱을 못사겟스즉 솝을노팔고살겁을 방도가 업허지게되얏스니도장을좀찍어달라고 애걸을 하엿스되 도모지 들는체도아니함으로 고 식도를가지고 죽고자하엿더니 무도한장성우는 그칼을빼아서가지고 권긔와가티 암에위거리로 돌아다니며 아오놈이형을죽이라고한다고고함을첫다는바 그리는동안에 아오 장백형은어이가업서 방에누인 면도로자긔목을찔러 혼도한것을 경찰서원이 출동하야 경찰서에인치하고 유급수당을하는 동시에사실을뎌사한결과 권긔와 가튼사실임으로 곳놀려보내여 치료케하얏다더라(털원)

面民大會停止

경찰의명령으로부득이중지

함흥군주디면(咸興郡朱地面)면민유지 류근풍(劉根豐)의발긔로 지난십칠일 오전열시에흥상디경공제회관(興上地境共濟會館)안에서 면민대회를개최하고좌긔사항을 토의코저하얏든바당디경찰로부터 당분간정지하라는 명령을당하얏다는데 그네들의 토의하려하든 사항은아래와갓다더라(함흥)

一、面事務所建築에關한件 面事務所建築總豫算額이三千圓인데一千五百圓은面事務所附近三個里에서分擔하야寄付하엿는데建築은벌서畢한지오래되되一千五百圓에對한支出內譯을一般面民에게알여주지안흘뿐아니라數次公示를要求하여도面長은此에不應함으로面民은支出內譯을알고저함이요
一、魚市場收入에關한件 魚市場收入이每年千圓의預想인데昨年分의收入이二百四十八圓或은一百二十六圓이라고하야매우差異가됨으로收入狀況을알고저함이요
一、駐在所建築에關한件 建築費四千八百圓豫算으로株式을募集하야二十四株(每株二十圓)을分當하엿는데面長은五株를承諾하고도二株만하고其餘는他에加徵한일
一、每日申報에關한件 面費로外强制購讀을식히는每日申報는絶對不見하자함이라더라(咸興)

泥醉橫死

영일군송라면대전리(慶北迎日郡松羅面大田里)안덕모(安德模)(五四)씨는 십이월팔일하오 일곱시에 대뎐리에서상거약삼뎡가량되는들로향한좁은길을맛엄히서무참히죽은것을그이튿날 상오팔시경에 동리학생이 발견하고 즉시본가로시데를운반하엿다는데 세상을비관하고술을만히 먹은후 치위에와가티된것이라고(청하)

年末警戒와 浮浪者들의運命

려관과기생집을샅샅치뒤진다

연말을 경계하기위하야 경긔도경찰부에서는 시내각 경찰서와련락하야 부랑자취례를 개시하얏다함은 긔보한바어니와 이십사일부터 종로경찰서(鐘路署)에서는 지금까지잇는사법형사외에 사복순사 사십여명을시내 각요소요소에 배치하고행동이수상한 자를엿보고 잇는더이며 또각려관과기생집으로 도라단이며 부랑배들을 일망타진하리라더라

敎育家褒賞

황해도장연군대청도(黃海道長淵郡大靑島)김학필(金學弼)씨(五四)는 본시대청도출생으로 일즉이 교육사업에 뜻을두고 오래동안청년자녀를 교도 하여오다가 대청도내에 시대에순응할만한 교육긔관이업슴을 크게 개탄하고유지와 협력하야 대정사년도에 의연금삼천원을어더 대청도숙양에 대청의숙이란 개량사숙을 설립하고 도민의자녀들모아현재에적합한교육을하여오든바동김학필씨는 오개년간을 학교재누로잇스면서 가사를 불고하고 학교재산을 증가할방침을여러방면으로 연구하며 노력한결과 마츰내팔천원이란 재산을만들어가지고 지난삼월(三月)에 사립보통학교인가까지어더모든시설을 착착정돈중이라는데 이로인하야 장자어린자녀들이 활로가 권개되엿다고 일반은환희하는동시에 권긔김학필씨의공을 만분지일이라도 보답하기위하야지난십오일오후한시에도민천여명과대청보통학교학생일백삼십여명이권긔김학필씨집에회집하야(현가일백오십원금패)긔념품수여식을성대히거행하엿다는데동씨의칭송이자못놉다더라

覆面强盜

이십원을닥거

평남평원군로지면봉저리(平南平原郡老池面鳳儲里)리봉현(李鳳鉉)의집에는 지난십구일오전세시에 머리에복면을쓰고 손에는큰칼을든자가 갑작이자는방안에 달려들어서 돈을내여노흐라함으로 한참 잠이들엇던권긔리봉현의가족들은 혼비백산하야 잇는돈을다주려고 리봉현의안해가 주머니를 풀으려 할지음에 강도는어느듯 달려들어쥐엿던 주머니를 빼앗어 가지고 어되로종적을감추엇다는데 그주머니에는 현금 이십이원이잇섯다하며 방금 당디경찰서에서는 극력범인을 수색중이라더라(평원)

半島靑年創立

경긔도수원군양감면룡소리(京畿道水原郡楊甘面龍沼里)에서는 지난십구일에 반도청년회 창립총회를 개최하고 여러가지사항을 결의하고임원을 선뎡하얏다고
▲會長洪純杓▲總務韓彭洙▲庶務部長張柱文▲文藝部長李元燮▲財務部長李鍾寬▲實業部長洪淳琮▲運動部長尹柱烈

휘파람

▲이십삼일아츰에 종로서 사법계에는 한명의청년신사가 인치되어장시간의취됴를 밧고도라갓다는데◀ 그청년신사라는량반은한모(韓某)로시내 수은동에 합자회사 텬()당약방(天()堂藥房) 이라는굉장한간판을 부처가지고 ▲유급사원을 모집한다고 큰며포를 노코서는 ▲시내화천정에사는안모(安某)외수명을 사원으로 채용한다고 오십원내지 륙십원의 보증금을 바다서 ▲결국엔 경찰에까지소환되야그와가티 취됴까지 바덧다고▲엇쟀든 직업을 일흔불상한사람들에게 한푼의보조는 해주지못하나마▲허위의광고두말려쎄진 그들의피를 긁어먹는자야말로▲사람의 피를 빠라먹는세상에도 무서운 박테리아이상의해충이라할것이다

第二回 全朝鮮女學校聯合바자大會

來一月廿一、二兩日間 鐘路靑年會館에서

參加學校
京城女高、槿花女校、同德女高
梨花女高、培花女高、淑明女高
進明女高、貞信女校、元山樓氏女高
(가나다順)

主催 中央基督敎靑年會 朝鮮日報社

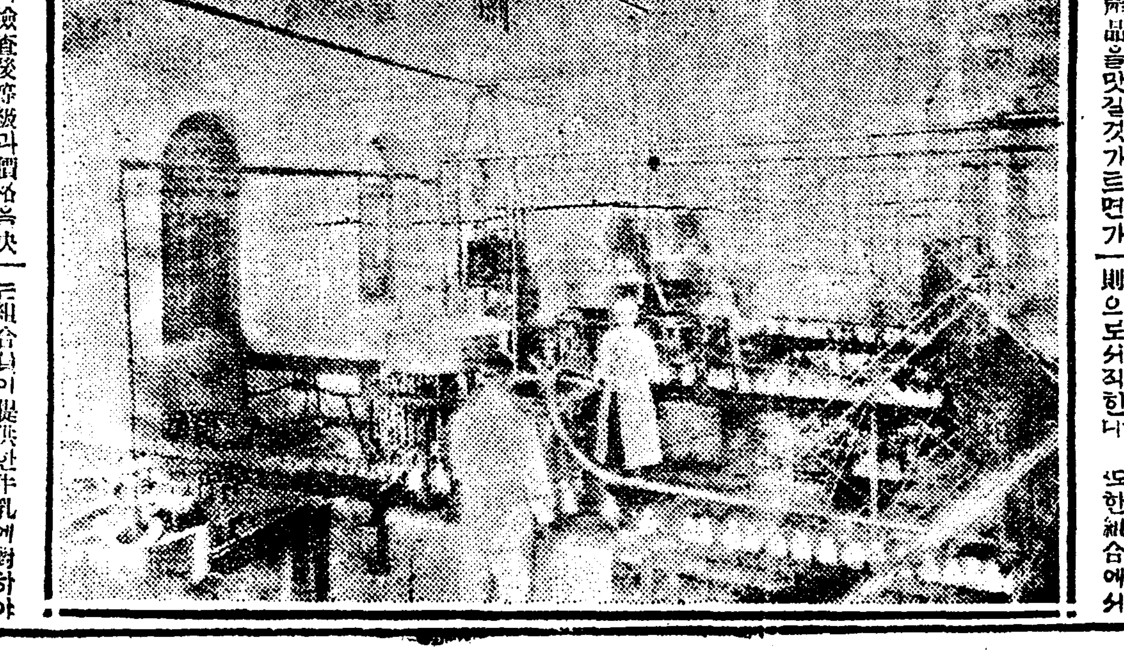

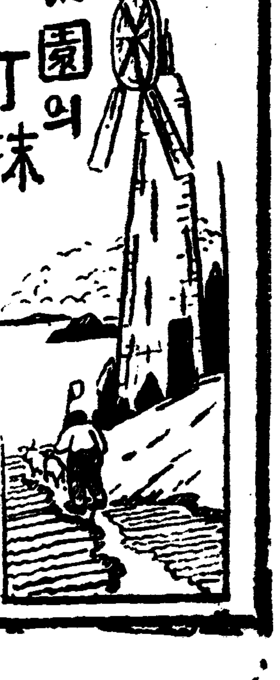

歐羅巴갓든길에 (十七)

方台榮

購買組合에서取扱하는物品의總價는實三千八百萬에達하며聯合組合의支店은六百七十個所에이르러獨逸또는北米合衆國、南亞米利加其他各國으로부터化學肥料를直接輸入하야需要者인組合員에게配付하는바、그購買方法은가장巧妙하야모든것을廉價로買入하야供給한다此聯合組合은物의共同購入을圖謀하고또한別로히組合員을두엇는데그加入者는一萬三千人以上에達하고組合의事務는一人一票主義의原則알에에서적어도情實이업시公明正大히處理하는外部에不正한行爲는全然히업는듯하다

農產物賣買 에對하야서도亦是組合이便利를圖謀하여주고農民이生產品을맛길것가트면가장正確히檢査後等級과價格을決定하야生產者의利益이만토록國內需要者에게나또는外國市場에販賣하여준다 이가튼共同組合이誠意잇는것을보고우리朝鮮의現狀을돌아보면農家에서가장만히使用하는肥料도原產地인滿洲또는다른곳에서直接으로購入할것가트면그價格이低廉하나그러나其單位가一貨車이라고하더라도互額임으로資金關係上할수업시그地方商人의손을빌게된다

近來는그事業에着手한大會社(自稱朝鮮農事改良에 大使命을띄엇다고한다)로부터 대단히價格이비싼에도不拘하고사지안흘수업는狀態에빠젓다 近來朝鮮에도地方에따라農村이購買組合과가튼것이업는것은아니지만은하나이라도 農事짓는사람의自覺밑에서設立된것은업고郡이나道에서半官的으로設立한것으로써 實行하는熱이업슬뿐만아니라 農民에게對한態度가甚히不親切하나 彼하서農民의信任이업고形式的으로써 그使命을다하지못하는것은실로遺憾할바이다

相互信賴 牛乳協同搾取 이라는嚴聽우에建設된 一牛乳共同搾取事業은組織하더라도 반드시組合制度어가지고 그組合이라는것을만는또는 共同組合에對하야 特定한年限사이에 各各自己의生產品인牛乳를 提供하겟다고賣約을한다 그가티하면 組合에서는加入員의 牛乳 引受하야販賣에 努力하고또한組合員은組合은加入者의 要求에應하야誓約에違反하지안는다 또한이對人信用으로써資金을貸付하며組合員은監督委員을두고委員會長과『버더』製造監督者를選擧하야各各그任務를맛기고組合事業은協同事業의精神과徹底的으로平等主義를取하며 그運用方法으로서는一人一票主義를絶大原則으로써지킨다 또한組合에서는組合員이提供한牛乳에對하야每月末에支拂手形을振出하고料金配當은年二回로支拂하게된다 余가視察한『코펜하겐』丁抹牛乳會社는一千八百九十五年에創設한會社로『코펜하겐』市民에게牛乳를供給하는바그生產額은 十三萬『키로구람』으로都市民全體의牛乳需要額三十萬『키로구람』의約半分을占領하엿스며 그會社에서 直營하는牧場은約소三千 머리를먹이는데그生產品인牛乳、먹이는소의健康과衛生 充分히調査研究한結果消毒도하지안코어린아이에게먹일수가잇다 이것은會社가絶大의責任을지고消毒하지안코먹어도無關한『保證』한『밀크』라한다 『밀크』바다를건너멀니倫敦에까지에잇는어린아이에게까지먹이는勢力을가지고잇다 이와가티信用이잇는까닭에해마다그需出額은巨額에達할뿐아니라그直營牧場의生產만으로는到底需要者의注文에應할수가업슴으로附近四五十里이나떠러저잇는村落의生產品을每日自動車와馬車로두어온다(此酪農工場一部寫眞은丁抹牛乳會社工場一部)